

1:10.000

Altre specie (numero d'ordine e binomio scientifico)

- 1 - Antirrhinum siculum Mill.
- 2 - Euphorbia dendroides L.
- 3 - Quercus virgiliana (Ten.) Ten.

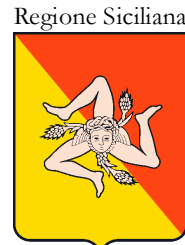

Assessorato del Territorio e dell'Ambiente
Dipartimento Regionale dell'Ambiente

CARTA DEGLI HABITAT
(Dir. 92/43/CEE)

TAV.
1

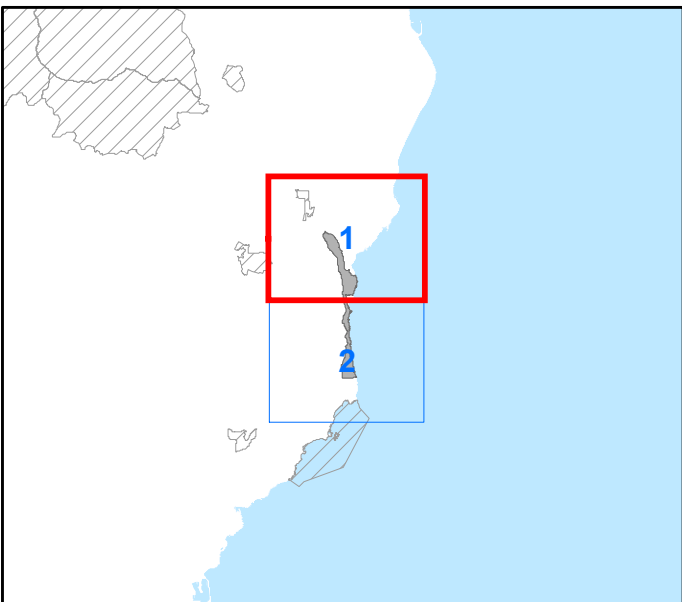
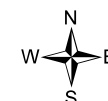

CODICE SITO ITA040007
DENOMINAZIONE
Pizzo della Rondine, Bosco di S. Stefano Quisquina

Coordinate System: RDN2008 UTM zone 33N
Projection: Transverse Mercator
Datum: Rete Dinamica Nazionale 2008
False Easting: 500.000.000
False Northing: 0.0000
Central Meridian: 15.0000
Scale Factor: 0.9996
Latitude Of Origin: 0.0000
Units: Meter

- Confine del sito Natura 2000
- Habitat comunitari e prioritari (*)**
 - 1240 - Scogliere con vegetazione delle coste mediterranee con Limonium spp. endemici
 - 5330 - Arbusteti termo-mediterranei e pre-desertici
 - 8210 - Pareti rocciose calcaree con vegetazione casmofitica
 - 91AA* - Boschi orientali di quercia bianca
 - 9340 - Foreste di Quercus ilex e Quercus rotundifolia
 - 8210 - Pareti rocciose calcaree con vegetazione casmofitica
- Specie comunitarie e prioritarie (*)**
 - Dianthus rupicola
- Altre specie**
 - Vedi tabella accanto

0 0.05 0.1 0.2 0.3 0.4 Miles

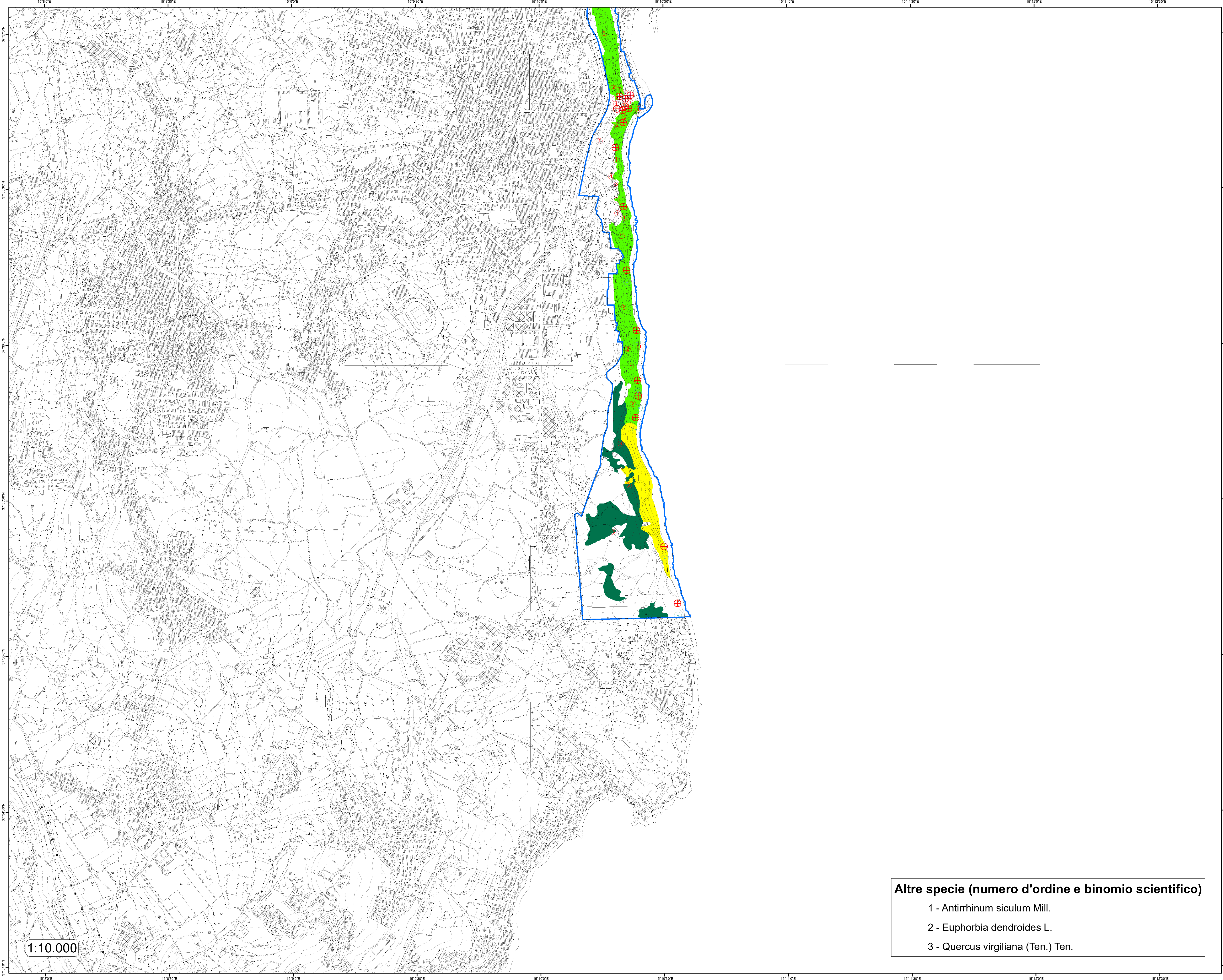

Assessorato del Territorio e dell'Ambiente
Dipartimento Regionale dell'Ambiente

CARTA DEGLI HABITAT
(Dir. 92/43/CEE)

TAV.
2

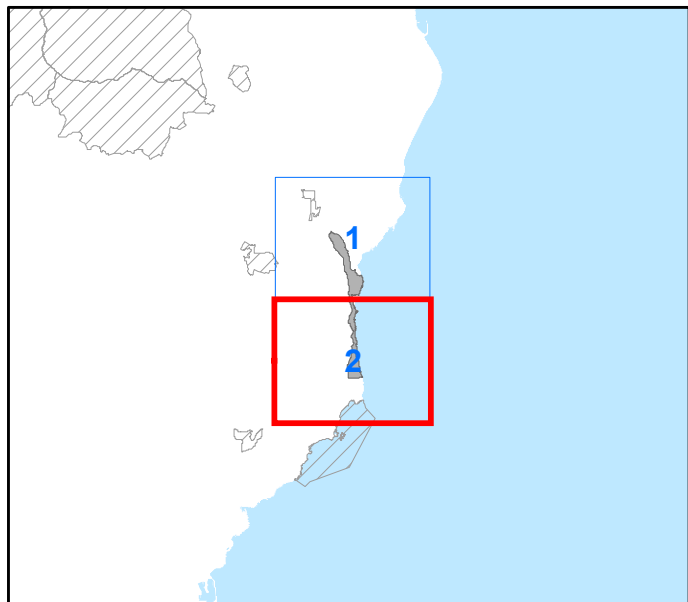

CODICE SITO ITA040007
DENOMINAZIONE
Pizzo della Rondine, Bosco di S.
Stefano Quisquina

Coordinate System: RDN2008 UTM zone 33N
Projection: Transverse Mercator
Datum: Rete Dinamica Nazionale 2008
False Easting: 500.000.000
False Northing: 0.0000
Central Meridian: 15.0000
Scale Factor: 0.9996
Latitude Of Origin: 0.0000
Units: Meter

Altre specie (numero d'ordine e binomio scientifico)

- 1 - Antirrhinum siculum Mill.
- 2 - Euphorbia dendroides L.
- 3 - Quercus virgiliana (Ten.) Ten.

- Confine del sito Natura 2000**
- Habitat comunitari e prioritari (*)**
- 5330 - Arbusteti termo-mediterranei e pre-desertici
 - 6220* - Percorsi substeppici di graminacee e piante annue dei Thero-Brachypodietea
 - 91AA* - Boschi orientali di quercia bianca
 - 8210 - Pareti rocciose calcaree con vegetazione casmofitica
- Specie comunitarie e prioritarie (*)**
- Dianthus rupicola
- Altre specie**
- Vedi tabella accanto

0 0.05 0.1 0.2 0.3 0.4 Miles